Projektstrukturplan
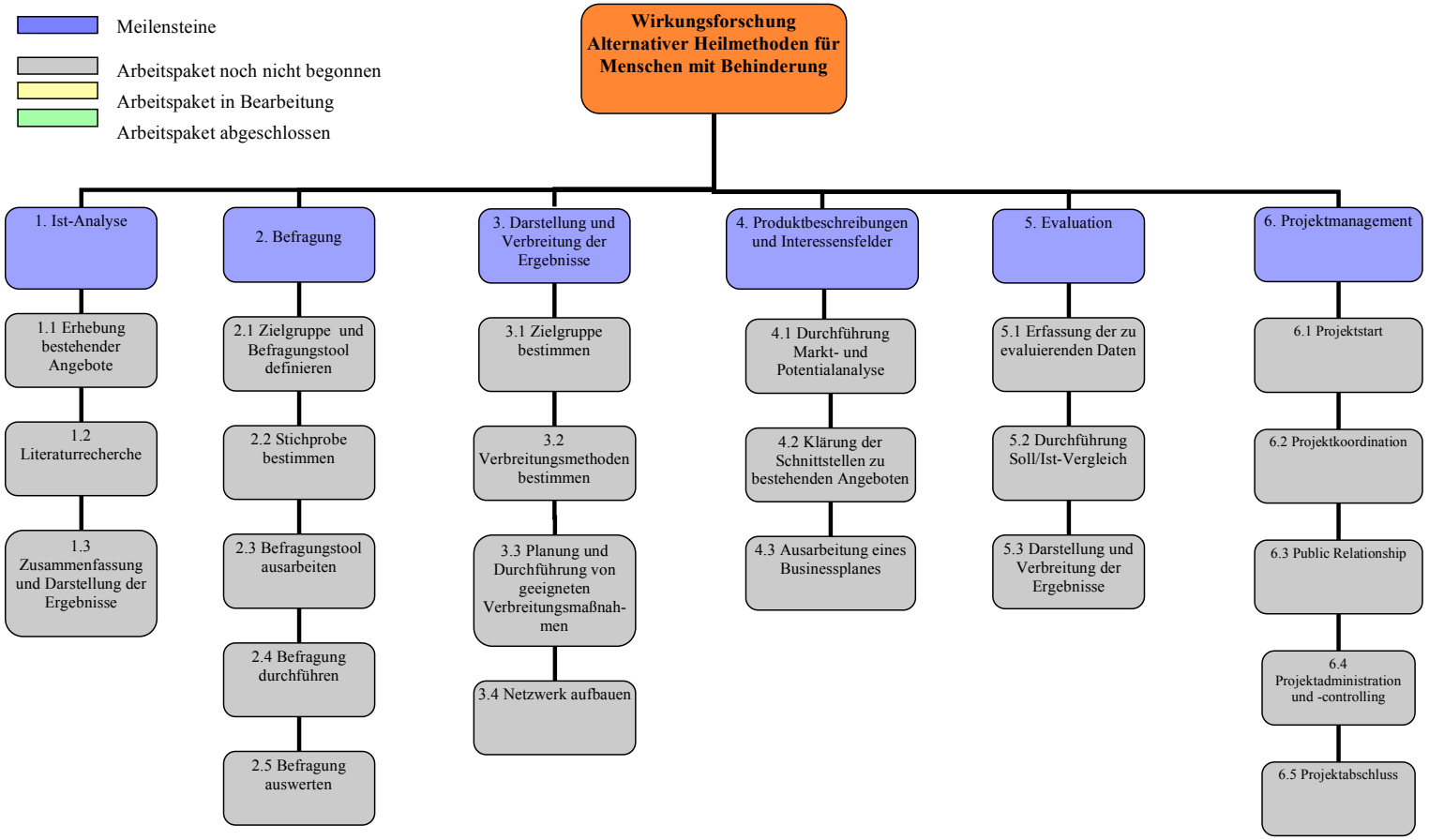
3.5. Planung: Meilensteine und Arbeitspakete